coolstock

Komplexné služby architekta:

Urbanistické štúdie a iná územno-plánovacia dokumentácia

Projekty dopravnej a technickej infraštruktúry

Architektonické štúdie stavieb rôznych veľkostí, od drobných intervencií po polyfunkčné objekty

Projektová dokumentácia stavieb všetkých stupňov, od investičného zámeru po realizačnú dokumentáciu

Štúdie a projekty interiérov všetkých typologických druhov, od rezidenčných po verejné či multi-funkčné priestory

Konzultačná a poradenská činnosť od výberu stavebnej parcely po súčinnosť pri výbere zhotoviteľa stavby

Autorský dohľad na stavbe a poradenstvo pri výbere dodávateľov

Adresa ateliéru:
Sládkovičova 7, 811 06
Bratislava – Staré Mesto

www.coolstock.sk
studio@coolstock.sk

Grafický návrh: Dajana Maršovská
Fotografie portrétov: Nora & Jakub Čaprnka
Tlač: Expresta s. r. o.

Ing. arch. Katalin Karsay, ArtD.
karsay@coolstock.sk
+421 903 953 867

Ing. arch. Igor Salcer, ArtD.
salcer@coolstock.sk
+421 903 158 814

Ing. arch. Lukáš Šíp, PhD.
sip@coolstock.sk
+421 903 926 617

coolstock je architektonické štúdio, ktoré vzniklo ako spoločný projekt troch tvorivých architektov. Je to kreatívna platforma prostredníctvom ktorej prezentujeme našu architektonickú, interiérovú a dizajnérsku tvorbu. Pri práci neustále hľadáme nové priestorové a materiálové vlastnosti, unikátny „leitmotív“ architektúry, vždy v kontexte s miestom a rešpektujúc zámer klienta. Poskytujeme komplexné architektonické služby, navrhujeme priestory rôznych veľkostí a funkcií, od konceptu po realizáciu stavby.

Ambíciou celkovej koncepcie bolo previazať, fyzicky aj vizuálne, navrhovanú architektúru s okolitou prírodou. Rešpektuje miesto v ktorom vzniká, jeho prírodné aj kultúrne danosti. Rešpektuje morfológiu terénu a tiež miestne stavebné a materiálové tradície. Koncepcia pôdorysu vychádza zo štíhleho obdĺžnika, ktorý je svojou pozdĺžnou osou orientovaný kolmo na vrstevnice svahu. Do ťažiska dispozície je vložené átrium, cez ktoré sa objekt otvára do okolitej prírody.

Klient:	Súkromný klient
Plocha:	299 m²
Miesto:	Región Orava
Rok:	2019 – 2022

Foto: Nora & Jakub Čaprnka

Ocenenie: Drevostavba roka 2022

Drevostavba na Orave

Konštrukčné a materiálové riešenie stavby nadväzuje na lokálne stavebné tradície. Využíva pritom masívne drevo, jednak ako nosnú konštrukciu z CLT panelov, viditeľnú v interiéri, a tiež v podobe obkladu fasády ako kľúčového materiálu, ktorý architektúre dáva výraz aj detail. Strecha je plechová, podobne ako na väčšine domov v tejto oblasti Oravy.

Dom Pod záhradami

Bratislava - Dúbravka 179 m²
Realizácia 2017 - 2018

Vila pod Zoborom

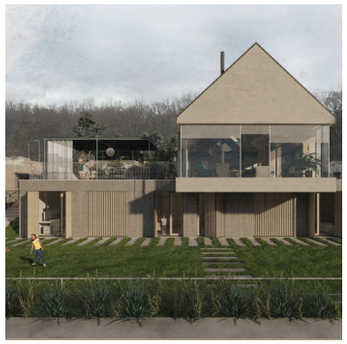

Nitra – Zobor 265 m²
Štúdia 2019 – 2021

Dom v Dolnej Strede

Dolná Streda 263 m²
Realizácia 2012 – 2017

Rodinné domy

Záhradný pavilón

Pri Bratislave 106 m²
Realizácia 2021 – 2023

Dom s výhľadom na zámok

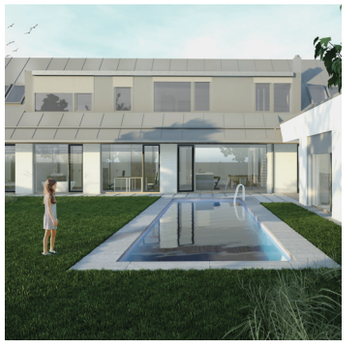

Smolenice 354 m²
Štúdia 2021 – 2022

Víkendový dom

Bernolákovo 156 m²
Štúdia 2021

Foto: Nora & Jakub Čaprnka

Interiér domu z dreva

Rodinný dom je zhotovený ako kombinácia tradičnej murovanej stavby a ľahkej konštrukcie z drevených panelov. Interiérové riešenie „priznáva“ tieto materiály na vnútorných povrchoch, pričom murované steny sú ukončené bielou omietkou, stropy sú z pohľadového betónu a podlahu tvorí brúsený betónový poter. Kombinácia masívneho dreva, betónu a nábytkových prvkov v neutrálnych farbách dodáva interiéru špecifickú severskú atmosféru.

Klient:	Súkromný klient
Plocha:	158 m²
Miesto:	Slovensko
Rok:	2020 – 2022

Foto: Nora & Jakub Čaprnka

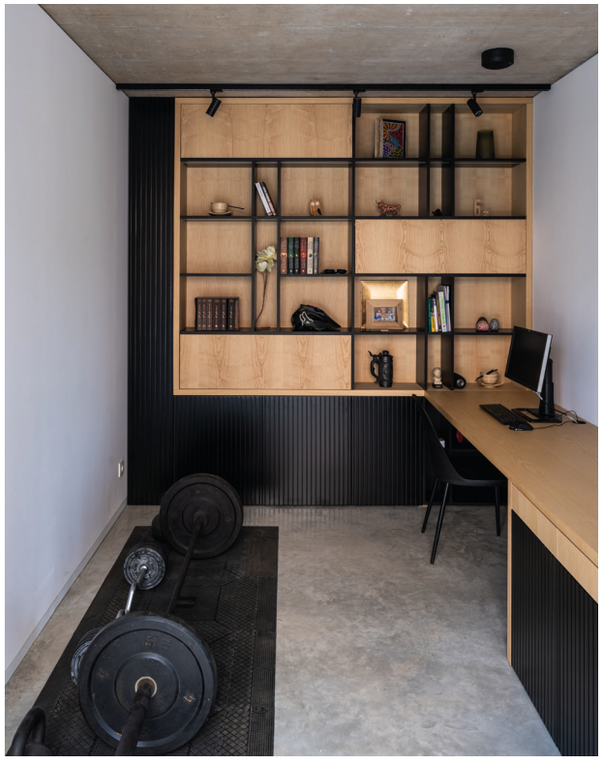

Interiér domu

Zwirn

Gattendorf 131 m²
Realizácia 2021 – 2023

Bratislava – Nivy 127 m²
Štúdia 2023

Bytové interiéry

Strešný byt

Pri Mýte

Byt Mýto

Bratislava – Staré Mesto 108 m²
Realizácia 2019 – 2023

Bratislave – Nové mesto 48 m²
Realizácia 2018 – 2019

Bratislave – Nové mesto 76 m²
Realizácia 2017

Foto: Nora & Jakub Čaprnka

Obytný súbor Cisárky

Obytný súbor pozostáva z deviatich domov a príslušnej technickej a dopravnej infraštruktúry. Tri polyfunkčné budovy v centrálnej časti zóny majú hlavnú funkciu bývania doplnenú o prevádzky komerčnej a nekomerčnej občianskej vybavenosti vo svojom parteri. Okrem obchodov a služieb tu budú dve gastronomické prevádzky kaviarne a reštaurácie. Domy sú prepojené spoločným podzemným podlažím, v ktorom sa nachádza parkovacia garáž a pivnice k bytom.

Klient:	Haus Land s. r. o.
Plocha:	30.630 m²
Miesto:	Sereď – Prúdy
Rok:	2022 – 2023

Vizualizácie: Mgr. art. Ján Malík

Obytný súbor Cisárky

Obytný súbor Cisárky

Priestory medzi domami vypĺňajú verejné alebo poloverejné plochy so zeleňou, doplnené rozličnými funkciami pre oddych a sociálny kontakt svojich obyvateľov. Navrhnutý je park s umelo vytvorenými terénnymi vlnami, vonkajšia fitness zóna a centrálne námestie lemované obchodnými prevádzkami, ktoré bude tvoriť lokálne centrum pre celú polyfunkčnú zónu Prúdy a priľahlé obytné štvrte.

53 Radových domov

Sereď – Prúdy 6.280 m²
Realizácia 2018 – 2023

Foto: Tomáš Manina

Rodinné domy Prúdy

Sereď – Prúdy 2.240 m²
Štúdia 2023

Polyfunkčný dom Šintava

Šintava 1.030 m²
Realizácia 2018 – 2020

Vizualizácie: Peter Rudinský
Foto: Tomáš Manina

Rezidenčné objekty

Apartmánový dom

Starý Smokovec 1.700 m²
Štúdia 2022

Cisárky – I. etapa

Sereď – Prúdy 10.880 m²
Realizácia 2021 – 2023

Koncepcia dispozície je postavená na členení interiérových priestorov podľa jednotlivých typov práce, pokrývajúc všetky potreby jednotlivcov a tímov, ale aj rôzne typy povah v tíme, a samozrejme činností potrebných pre vývoj softvéru, ktoré sa prelínajú s priestormi určenými pre psychický alebo tiež fyzický relax. Zamestnanci tak počas pracovnej doby migrujú pomyselnou „kancelárskou krajinou“, prehľadnou a zároveň vizuálne bohatou.

Klient:	Asseco Central Europe / Galvaniho 5 s. r. o.
Plocha:	9.600 m²
Miesto:	Bratislava – Ružinov
Rok:	2019 – 2021

Foto: Nora & Jakub Čaprnka

Ocenenie: Nominácia na Office roka 2022

Namiesto tradičných chodieb vytvárame multifunkčný, pôdorysne členitý komunikačný priestor, ktorý tvorí chrbticu celej prevádzky. Vznikajú v ňom „zálivy“ naplnené pracovnými či oddychovými mikro priestormi, ktorých úlohou je spájať ľudí, podporovať sociálny a pracovný kontakt medzi kolegami. Vďaka internému schodisku prestávajú byť podlažia bariérou pre tento kontakt.

Asseco

Advokátska kancelária

Bratislava – Staré Mesto 83 m²
Realizácia 2022 – 2023

Pan-Net

Bratislava - Ružinov 272 m²
Realizácia 2020

Kantína Allianz

Bratislava – Staré Mesto 204 m²
Realizácia 2018 – 2019

Administratívne interiéry

Asseco Košice

Košice 357 m²
Štúdia 2022 – 2023

ESET

Bratislava 1.030 m²
Štúdia 2019

BDO

Bratislava – Staré Mesto 1.013 m²
Štúdia 2019

Servisné centrá Allianz

Digitalizácia postupne mení spôsob akým pracujeme, oddychujeme či navzájom komunikujeme. Mení formu poskytovania služieb zákazníkom, koncepciu marketingovej komunikácie či metódy vnútorných administratívnych procesov obchodných spoločností. Priestorová koncepcia, materiálové riešenie a nábytkový dizajn servisných centier spoločnosti Allianz spočíva na vizuálnej minimalizácii digitálnych technológií v interiéri.

Klient:	Allianz – Slovenská poisťovňa, a. s.
Plocha:	96 - 164 m²
Miesto:	Bratislava, Banská Bystrica, Košice, Nitra, Žilina
Rok:	2020 – 2021

Foto: coolstock

Vyzvaná súťaž - 1. miesto

Servisné centrá Allianz

Servisné centrá Allianz

Technológie sú integrované všade tam, kde ich potrebujeme, ale prestávajú byť dominantným prvkom v interiéri. Ten má vlastnú vizuálnu identitu a atmosféru. Technológie sú pohodlne dostupné bez toho, aby v priestore vytvárali vizuálny smog. Na základe víťazného súťažného návrhu vo vyzvanej architektonickej súťaži vznikli interiéry servisných centier v piatich slovenských mestách.

Predajne Orange Slovensko

Slovensko 60 – 130 m²
Realizácie 2018 – 2023

60 realizovaných predajní
podľa dizajn manuálu Orange

SPP

Slovensko 120 m²
Štúdia 2021

Vyzvaná súťaž - 1. miesto

Fit-Out

Jazyková škola

Bratislava – Ružinov 214 m²
Štúdia 2019

Martinus

Bratislava 1.030 m²
Štúdia 2016

Spolupráca s ateliérom
Cakov + Partners

FOTOLAB cewe

Prešov 50 m²
Realizácia 2022

Pavilón sektov Hubert

Architektonický koncept pracuje s dynamikou, pohybom či napätím, ktoré sú vlastné šumivým vínam, a to od procesu ich výroby po otvorenie fľaše pri konzumácii. Šumivé víno je spájané s oslavou životných jubileí, osobných a pracovných víťazstiev či úspechov. Navrhujeme ľahkú, vzdušnú a otvorenú architektúru, ktorú si bude zákazník asociovať s kvalitným sektom a všetkým, čo tento nápoj symbolizuje.

Klient:	Hubert J. E., s. r. o.
Plocha:	1.228 m²
Miesto:	Sereď
Rok:	2017 – 2022
Spolupráca:	MURÍN architekti

Vizualizácie: Erika Hriviková – S.H.E. renders

Vyzvaná súťaž - 1. miesto

Pavilón sektov Hubert

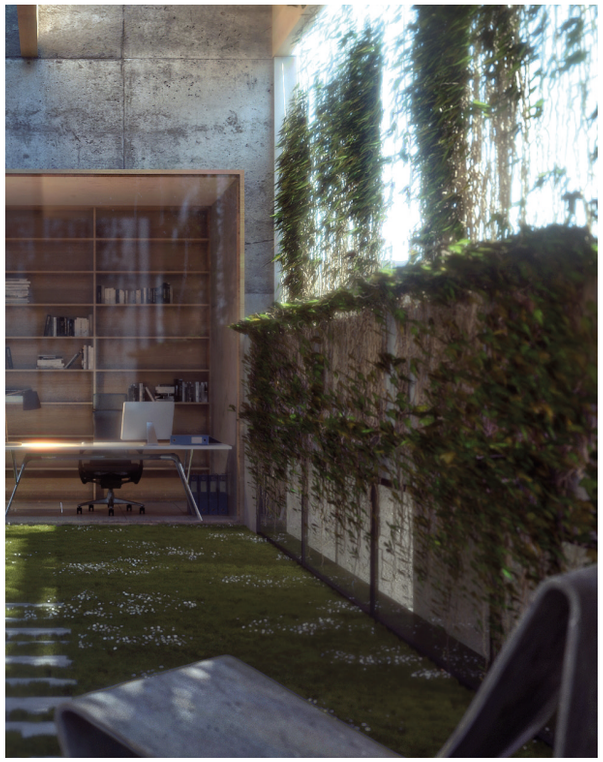

Pavilón sektov Hubert

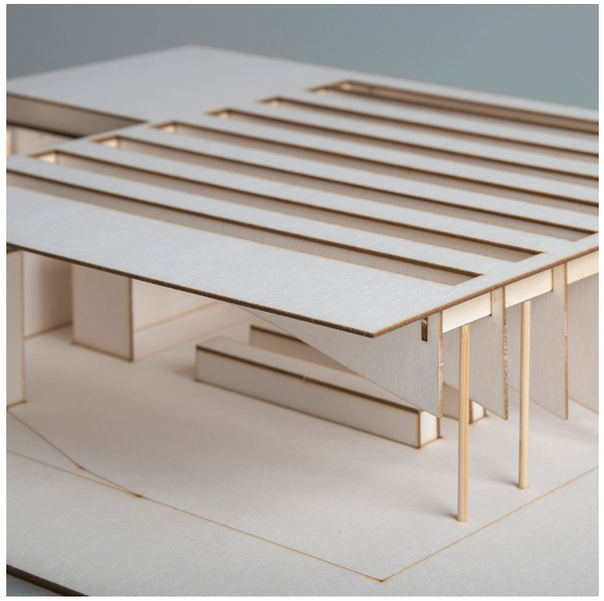

Postupné nakláňanie fľaše sektu pri technike „remuage“ prepisujeme do architektonického výrazu hlavnej fasády a statického riešenia celého objektu. Kostru pavilónu tvoria drevené lepené väzníky, radené v pravidelných rozostupoch za sebou. Každý väzník má iný profil, sledujúc postupné nakláňanie symbolickej siluety fľaše sektu. Väzníky sa nedotýkajú podlahy, ale levitujú nad ňou, čím vzniká napätie.

Stráž

Zvolen 1.645 m²
Realizácia 2011 – 2014

Nákupné centrum Prúdy

Sereď – Prúdy 3.998 m²
Realizácia 2019 – 2023

Foto: Tomáš Manina
Nominácia na Cenu ARCH 2015

Občianske budovy

Športová hala Slávia

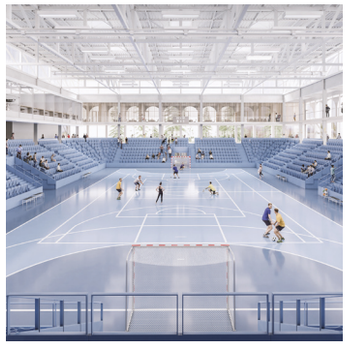

Trnava 16.868 m²
Štúdia 2019

Spolupráca s ateliérom
Peter Hanzlíček Architekti

Vizualizácie: Mgr. art. Ján Malík

Škoda – Ackerbauschule

Mladá Boleslav 6.280 m²
Štúdia 2018

Spolupráca s ateliérom
DVAKplan

Ateliér

Ing. arch. Katalin Karsay, ArtD.
architekt - konateľ

2008 FAD STU v Bratislave
2018 autorizácia SKA

Ing. arch. Igor Salcer, ArtD.
architekt - konateľ

2007 FAD STU v Bratislave
2015 autorizácia SKA

Ing. arch. Lukáš Šíp, PhD.
architekt - konateľ

2007 FAD STU v Bratislave
2015 autorizácia SKA

Bc. Roman Gatyáš
architekt

Ing. arch. Dajana Maršovská
architekt

2023 FAD STU v Bratislave

Bc. Martin Hóz
architekt

Ing. arch. Andrej Mateo Jakubec
architekt

2023 FAD STU v Bratislave